Seine-Maritime

Les collectivités compétentes en eau potable

(Au 1er janvier 2021)

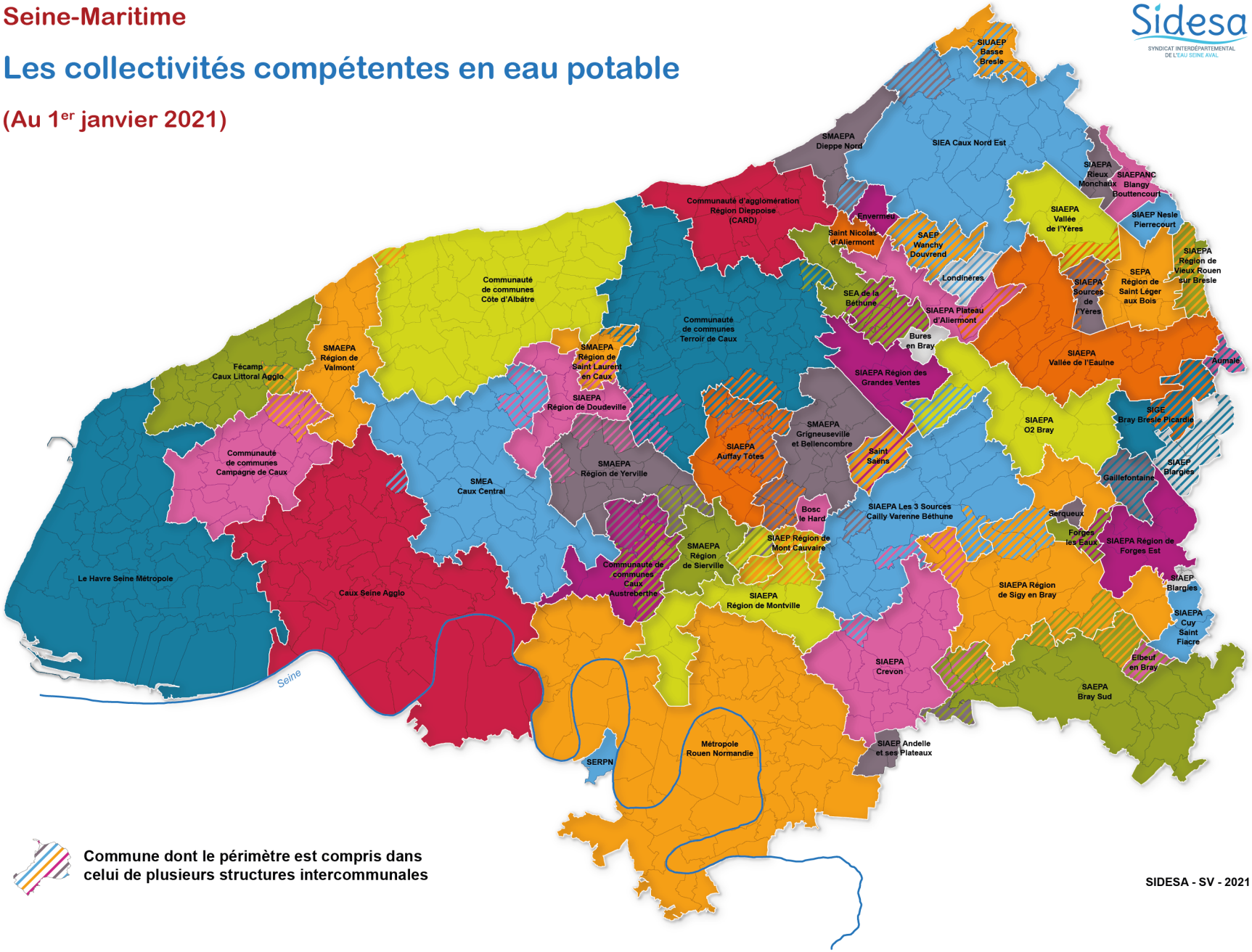

Commune dont le périmètre est compris dans celui de plusieurs structures intercommunales

SIDESA - SV - 2021

NB : Nos cartes et interprétations sont établies à partir des éléments à notre disposition (arrêtés préfectoraux portant statuts des syndicats, base de données BANATIC, observatoire national des services d'eau et d'assainissement). Elles ne reflètent pas forcément l'intégralité des compétences eau, assainissement collectif et assainissement non collectif, qui peuvent être assurées en tout ou partie par des communes isolées, des EPCI à fiscalité propre, etc.